

PROVINCIA DEL CHUBUT
DEPARTAMENTO: FUTALEUFO-08

PARTIDAS
Folio 30/08
142.964/142.239

LUGAR: ENDO DE (FUTALEUFO) - Ctra: 6 - Sector: 2

INMUEBLE: Parcela 108
OBJETO: (1) Mensura particular con Fraccionamiento
(2) Mensura particular con Destino para afectar a servicios administrativos de pago

PROPIETARIO:
Isidoro WELEDNIGER

DOMINIO
Matricula (03-08) 190.456 de fecha 03/11/10

ANTECEDENTES:
Expedientes P-008-03, P-757-03, P-746-04, P-747-04, P-118-07, P-912-08 y P-913-08
Resolución N° 432/11 del I.A.C. y P.R.

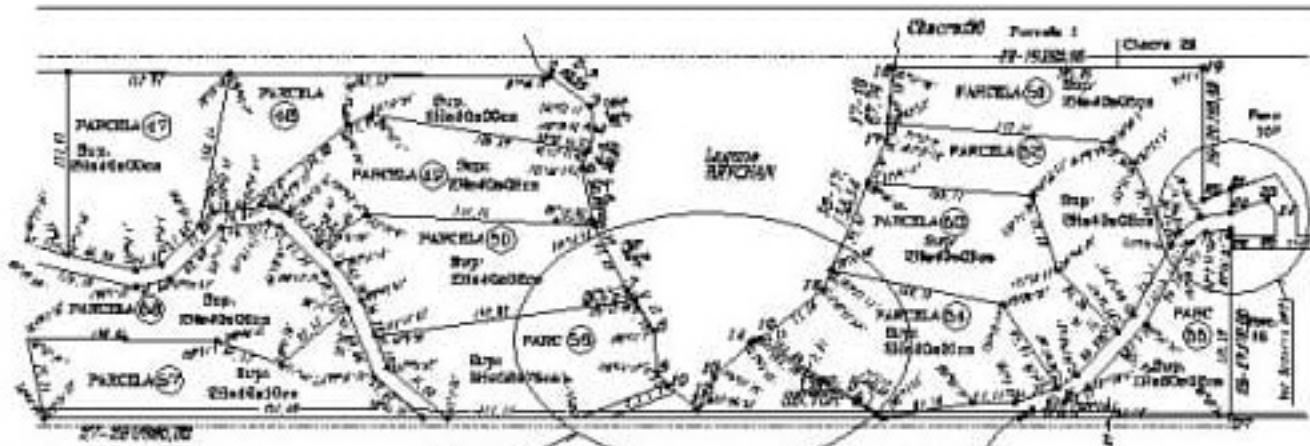

PLANO DE LADOS Y ANGILOS
DE LOS POLIGONOS DE AFECTACION
A LA PARCELA 58

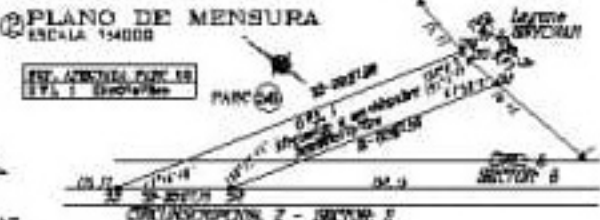

PLANO DE MENSURA
ESCALA 1:4000

| Nº | IMP. P. | P. M. |
|----|---------|-------|
| 1 | 17.70 | 17.70 |
| 2 | 17.70 | 17.70 |
| 3 | 17.70 | 17.70 |
| 4 | 17.70 | 17.70 |
| 5 | 17.70 | 17.70 |
| 6 | 17.70 | 17.70 |



CROQUIS DE UBICACION DE LA G.T.L.

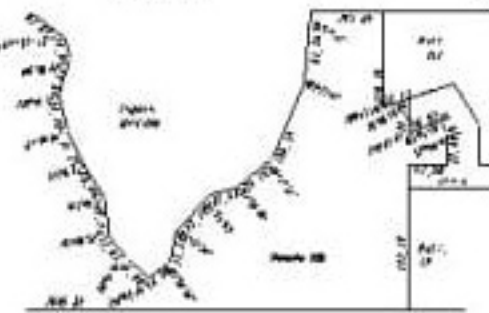
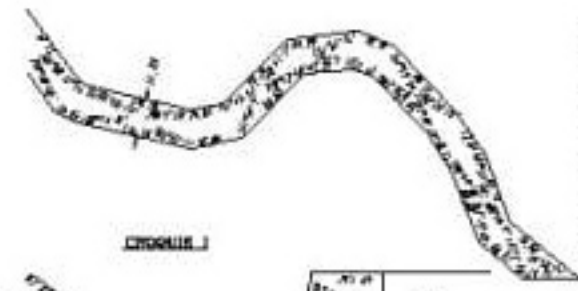

REFERENCIAS
• 1. L. y 1.2. L. de 1945 en el tomo 19-10-45
• 1. L. y 1.2. L. de 1945 en el tomo 19-10-45
• 1. L. y 1.2. L. de 1945

NOTAS
1. La mensura fue realizada en el mes de Agosto de 2011.
2. La mensura se realizó en el tomo 19-10-45.
3. La mensura se realizó en el mes de Agosto de 2011.
4. La mensura se realizó en el mes de Agosto de 2011.
5. La mensura se realizó en el mes de Agosto de 2011.
6. La mensura se realizó en el mes de Agosto de 2011.
7. La mensura se realizó en el mes de Agosto de 2011.
8. La mensura se realizó en el mes de Agosto de 2011.
9. La mensura se realizó en el mes de Agosto de 2011.
10. La mensura se realizó en el mes de Agosto de 2011.

RESERVA AL DEDUJO
Este documento queda reservado para el uso exclusivo de los señores y señoras que en el momento de la mensura se encontraban en el terreno, y para el uso exclusivo de los señores y señoras que en el momento de la mensura se encontraban en el terreno, y para el uso exclusivo de los señores y señoras que en el momento de la mensura se encontraban en el terreno.

FECHA DE MENSURA: ENERO DEL 2011

RODRIGO D. FERNANDEZ
AGROMENSUR
Mat. CPAA N° 238 B.G.C.M.T. N° 090
AV. Ameghino N° 513 - Esquel

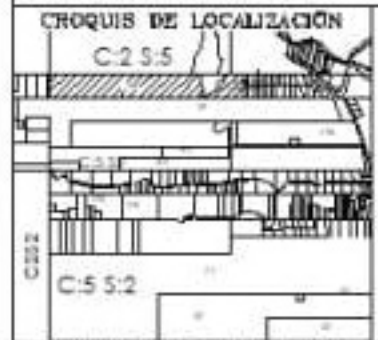

CROQUIS DE LOCALIZACION

| NOMENCLATURA CATASTRAL | | | PROTOCOLO DE PLANOS | | TOMO | FOLIO |
|------------------------|--------|--------|---------------------|-------|------|-------|
| MUNICIPIO | CENTRO | SECTOR | PLANO | FOLIO | | |
| 38 | 5 | 8 | | | | |

Shneider Adela WELEDNIGER
D.N.I. 20266207
Calle N° 371490 - D.C. de Esquel

| EXPEDIENTE | PLANO Nro. |
|------------|------------|
| P-791-11 | |